

PIANO STRUTTURALE INTERCOMUNALE

COMUNE DI CAPOLONA
SIRINCA E ASSISSE ALL'URBANISTICA
Mass Francesconi

COMUNE DI SUBBIANO
SIRINCA
Hans Hübner
ASSISSE ALL'URBANISTICA
Marco Ratti

RESPONSABILE UNICO DEL PROCEDIMENTO
Alessandro Sica Flores

AUTONOME COMPETENZE
Ottavia Frone

GARANTE DELL'INFORMAZIONE E DELLA PARTECIPAZIONE
Angela Guadagni (tel. 0577/20201) - Emma Frone (tel. 0577/20201)

PROFESSIONALITÀ ESTERNE

ASPETTI URBANISTICI
Michele Chiari (ingegnere urbanista) - Luca Pascarella (tel. 0577/20202) - Lorenzo Bartoli

ASPETTI AGRO-FORESTALI
Hans Hübner

ASPETTI ECOLOGICI E IDRICI
Giovanna Casanovi e Tiziana Padellani

ASPETTI ECOLOGICI IDROLOGICI
Sergio Agostini, Daniele Franceschi, Alessandra Marini, Luca Hübner

ASPETTI ARCHEOLOGICI
Francesca Tassi

ASPETTI DELLA VALUTAZIONE
Michele Chiari
Hans Hübner
Lorenzo Bartoli
Emma Frone (tel. 0577/20202) - Luca Pascarella (tel. 0577/20202)

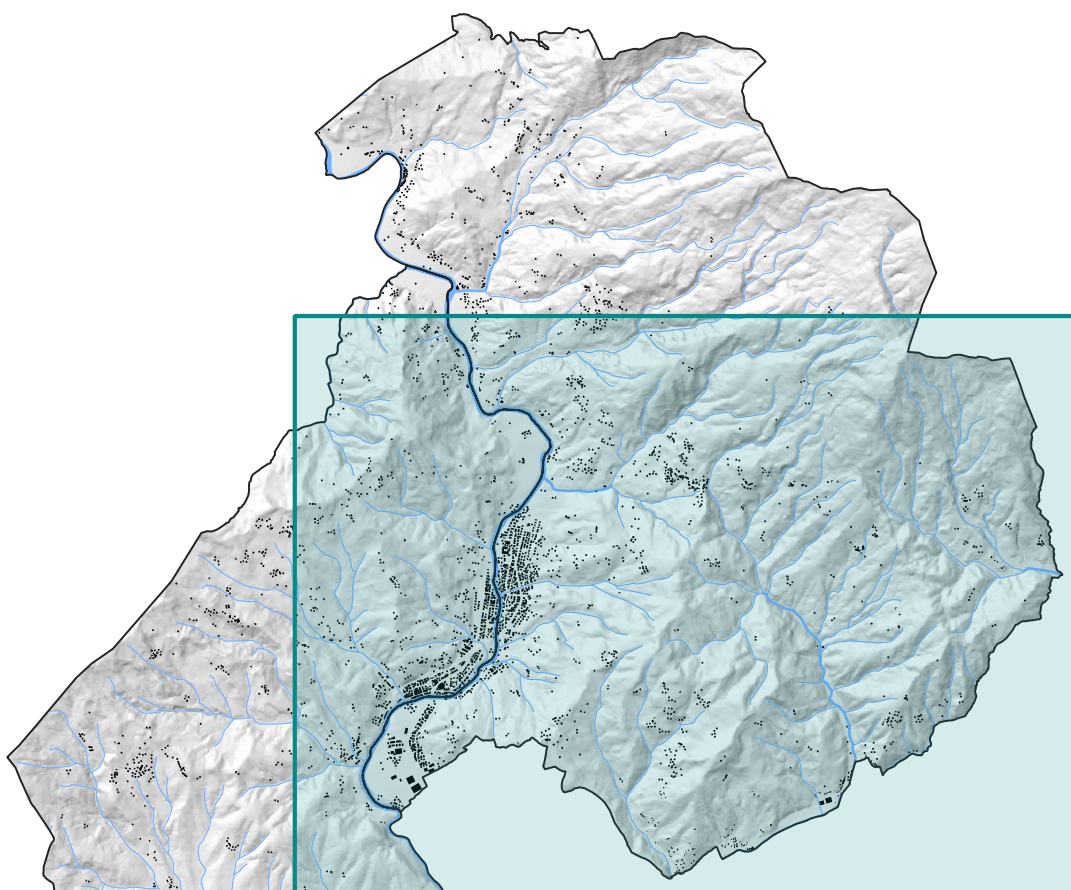

Adozione
Approvazione

Struttura agroforestale
STA.04.c
- Modificata a seguito di osservazioni -
Scala 1:10.000
Dicembre 2023

- LEGENDA**
- Morfotipi delle colture erbacee**
- 2 - Morfotipo delle praterie e dei pascoli di media montagna (Art. 12 c. 2a)**
a prevalenza agricola
a prevalenza boscata
- 6 - Morfotipo dei seminativi semplificati di pianura o di fondovalle (Art. 12 c. 2b)**
a prevalenza agricola
a prevalenza boschiva
- 7 - Morfotipo dei seminativi a maglia fitta di pianura e fondovalle (Art. 12 c. 2c)**
a prevalenza agricola
a prevalenza boscata
- 10 - Morfotipo dei campi chiusi a seminativo e a prato di pianura e delle prime pendici collinari (Art. 12 c. 2d)**
a prevalenza agricola
a prevalenza boschiva
- Morfotipi specializzati delle colture arboree**
- 12 - Morfotipo dell'olivicoltura (Art. 12 c. 2e)**
a prevalenza agricola
a prevalenza boscata
- Morfotipi complessi delle associazioni colturali**
- 15 - Morfotipo dell'associazione tra seminativo e vigneto (Art. 12 c. 2f)**
a prevalenza agricola
a prevalenza boscata
- 16 - Morfotipo del seminativo e oliveti prevalenti di collina (Art. 12 c. 2g)**
a prevalenza agricola
a prevalenza boscata
- 18 - Morfotipo del mosaico collinare a oliveto e vigneto prevalenti (Art. 12 c. 2h)**
a prevalenza agricola
a prevalenza boscata
- 21 - Morfotipo del mosaico culturale e particolare complesso di assetto tradizionale di collina e di montagna (Art. 12 c. 2i)**
a prevalenza agricola
a prevalenza boscata
- territorio urbanizzato

